





A görögök messzeföldről híresek a vendégszeretetükről, segítőkészségükről, így szerencsére könnyen ment a beilleszkedés, a kapcsolatok kialakítása. Mindez nem csak az intézeten belülre igaz, hanem a teljes környezetemre.

4. Meg volt-e elégedve a fogadó intézmény nyújtotta oktatás színvonalával, vagy szakmai gyakorlat esetén a fogadó cég által kiadott feladatok színvonalával?

Úgy gondolom, hogy a megpályázott szakmai gyakorlat során rengeteg új tapasztalatra tehettem szert, melyet bizton állítom, hogy a későbbiekben előnyömre fognak válni. A fogadó intézet minden munkatársa készségesen, legjobb tudását adva igyekezett válaszolni kérdéseimre, mellyel teljes mértékben meg vagyok elégedve. Az általuk kiadott feladatok mennyisége és mértéke teljességgel elfogadható volt.

5. Tanulmányi programját vagy szakmai gyakorlatát végrehajtotta-e az előírt módon?

Igen, végrehajtottam.

6. Kinti tárgyaiból vagy szakmai gyakorlatából mit fogadtak el itthon? (A 2. oldal táblázatát akkor adja le, ha már lezárult, hogy mit fogadnak el! )

Szakmai gyakorlat közvetlenül nem része a tantervemnek, azonban a témavezetőm beleszámítja az általa adott értékelésbe.

7. A küldő intézménnyel kapcsolatos észrevételei

A küldő intézet koordinációs személyzete a pályázat beadásának gondolatától kezdve annak befejeztéig mindenben segítettek. Az küldő intézet a pénzügyi támogatást időben átadta.

8. A fogadóintézménnyel kapcsolatos észrevételei

A Görög Tengerkutató intézet munkatársainak minden elismerésem és köszönettel tartozom a náluk eltöltött időért és barátságukért. A fogadó cég erőssége a nagy múltnak köszönhető, ahol a megszerzett tudást tudatosan adják tovább a következő nemzedékeknek. Az intézet rendkívül sok külsős, cégektől érkező megbízatást kap, folyamatosan részt vesz nagy Európai Uniós projekteken. Lefedett kutatási területüket magas szinten úzik, mely indokoltá teszi őket a méltó elismertségre.

9. Írja le a külföldi tartózkodás egy átlagos napját, napirendjét!

Reggel ébredés 7 óra körül, indulás a munkahelyre 8 óra körül. A nagy távolság miatt 1-1,5 órás utazás szükséges, ami a közlekedési viszonyoktól és az épp megcélzott járat menetrendjétől nagyban függ. Nem egyszer volt olyan, hogy 20-25 percet is várni kellett egy-egy tömegközlekedési eszközre, nem beszélve a csúcsidőkről, amikor teljes tumultussal találkozik az ember. Megérkezés a munkahelyre, megbeszélni a napi teendőket, majd mindenki végzi a feladatát. Általában 3-4 óra magasságában indultam haza. A hazaérkezést

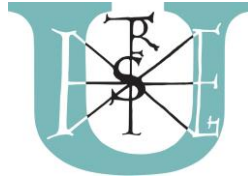

követően kis pihenő, mert az utazás is kiveszi az energiát az emberből. Főzés, takarítás, tanulás, kikapcsolódás töltötte ki az estét. Hétvégén szabad foglalkozás, a környék nevezetességeinek felfedezése és pihenés volt napirenden.

10. Mi volt a legjobb és mi a legrosszabb élménye?

A legjobb élményem az első nap volt, amikor is hosszas keresgélés után találtam rá az intézetre, ahol meleg szívvel fogadtak és átadhattam az otthonról hozott ajándékokat. A legrosszabb élményem a tumultus a tömegközlekedési eszközökön, illetve a közlekedési kultúra viszontagságai.

11. Egyéb fontos megjegyzés

-

12. Egy-két képet kérek, amely leginkább jellemzi az ösztöndíjas időszakot vagy fogadóintézményt és a külügyi honlapra és/vagy a faliújságra kitehető.

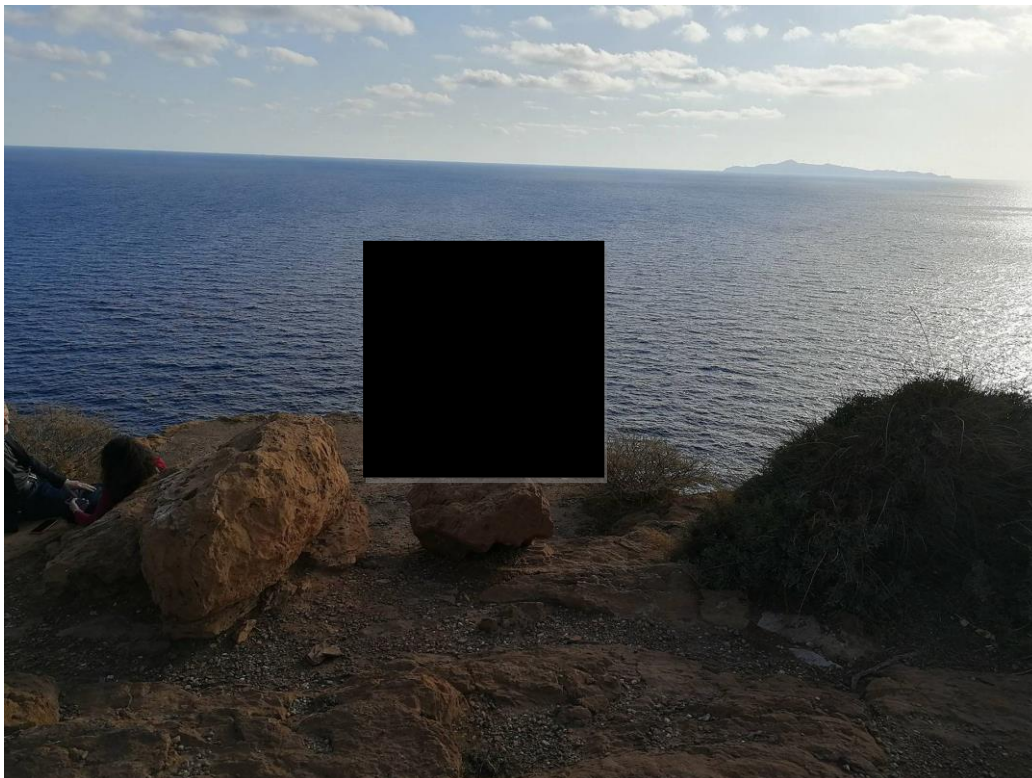

**1. kép: Az Attikai-félsziget legdélebbi pontján**

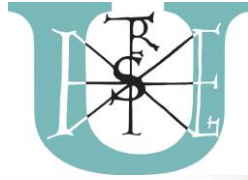

**2. kép: Athén panoráma képe**



**3. kép: Kísérleti rendszer - HCMR, Athén**



**4. kép: Athéni tengerpart**



5. kép: Karácsonyi hangulat a Syntagma téren

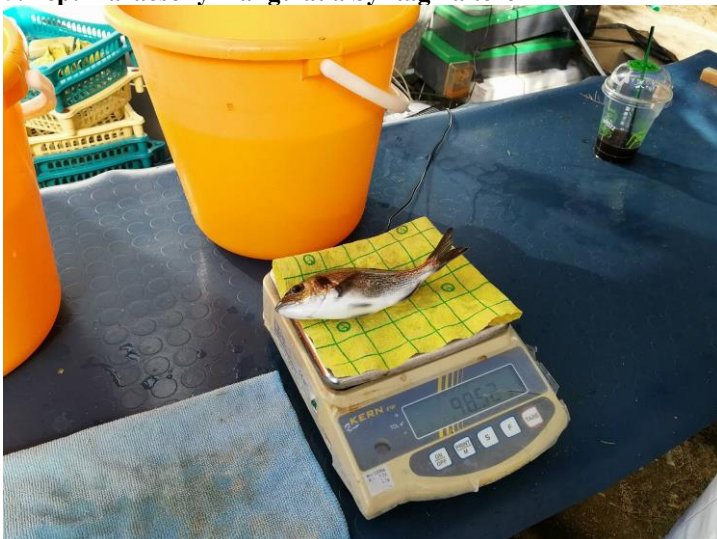

6. kép: Kísérlet beállítás

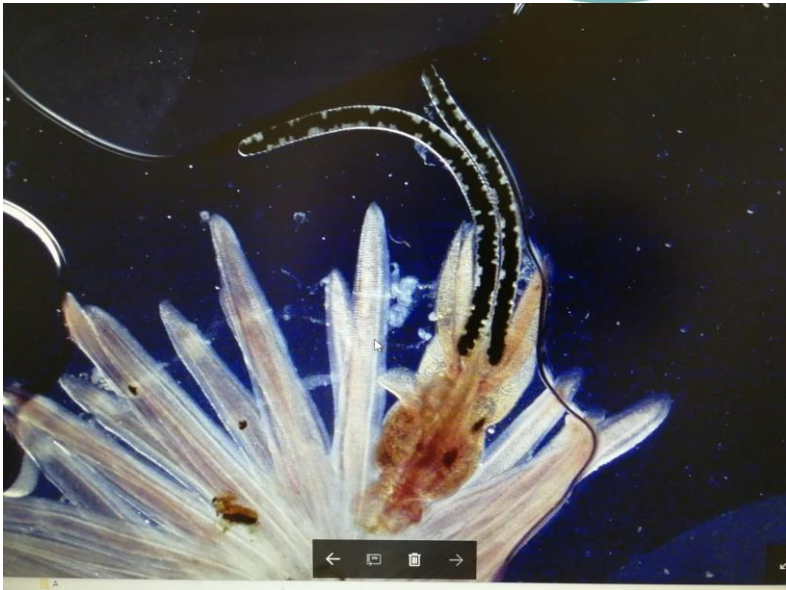

7. kép: Élősködő a kopolyúlemezekon

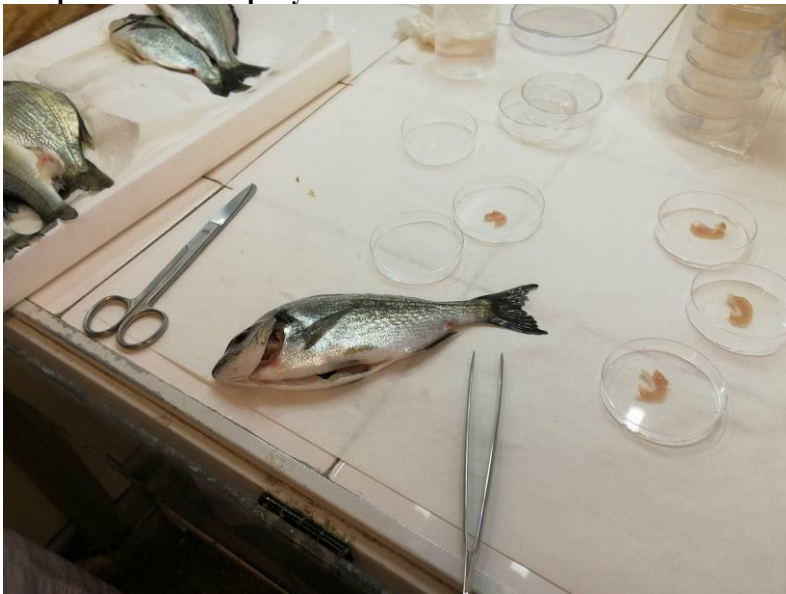

8. kép: Mintavétel



9. kép: A jól megérdemelt ebéd: grillezett oktopusz

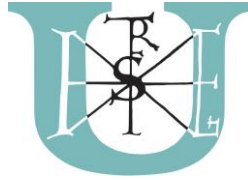

**Szak: doktori hallgató**

**Fogadó cég neve: Hellenic Centre for Marine Research**

**Szakmai gyakorlat esetén a fogadó cégnél teljesített szakmai gyakorlat elfogadása** *(kérjük a megfelelő kockába tegyen X-et):*

<input type="checkbox"/>	A szakmai gyakorlat a tanterv része, ezt teljesítettem külföldön, ezért a tanár elfogadja;
<input type="checkbox"/>	A szakmai gyakorlat a tanterv része, a külföldi tevékenységet a szakmai gyakorlat egy részeként a tanár elfogadja;
<input type="checkbox"/>	A szakmai gyakorlat a tanterv része, de a külföldi szakmai gyakorlatot a tanár nem fogadja el;
<input checked="" type="checkbox"/>	A szakmai gyakorlat a tantervnek nem része, de a külföldi szakmai gyakorlatot valamilyen tanegységként a tanár elfogadja;
<input type="checkbox"/>	A szakmai gyakorlat a tantervnek nem része, ezért a külföldi szakmai gyakorlatot nem fogadják el.
<input checked="" type="checkbox"/>	A szakmai gyakorlatra vonatkozó kreditértéket teljes egészében megkaptam.
<input type="checkbox"/>	A szakmai gyakorlatra vonatkozó kreditérték egy részét megkaptam.
<input type="checkbox"/>	Nem kaptam kreditet a szakmai gyakorlat teljesítéséért.